



倭成学園高等学校

KOSEI BOYS



KOSEI GAKUEN
Senior High School

2027
Prospectus

これからも、
つながる

仲間とつながる
先生とつながる
社会とつながる
世界とつながる

仲間と先生に支えられ
佼成学園で経験できること
そのすべてが自身の

成長につながり
自分の足で歩み始めた
まっすぐな道は

新しい明日へとつながっている

自ら学び、共に成長し
チャレンジしていく

僕たちは、佼成学園で
輝ける未来へとつながる

KOSEI GAKUEN Senior High School



01 Relationship

ICU 国際基督教大学
Artes et Scientiae INTERNATIONAL CHRISTIAN UNIVERSITY

国際基督教大学(ICU)と
高大連携協定締結!

国際基督教大学主催の様々なプログラムに参加できます。
キャンパスライフに触れられる貴重な体験です。

- リベラルアーツ次世代育成プログラム「ICU Global Challenge Forum」
- ミドルベリー大学共催「Reconsidering Peace in Liberal Arts」
- Science Cafe at ICU
- ICUの授業体験
- 大学見学+アントレプレナーシップ発表(佼成学園プログラム)

(令和6年度実績)

02 Commuting

多様な
交通手段と
通学エリア

自転車、バス、電車など様々な交通手段で通学が可能です。通学エリアは東京都内はもちろん、神奈川県、埼玉県、千葉県からも多くの生徒が通っています。

23区内	591名
23区外	111名
他県	82名

03 Grounds

これが都心!?
充実の総合グラウンド

野球部やアメリカンフットボール部など、運動部の活動拠点となる総合グラウンドは、23区内で屈指の広さと設備を誇ります。



校庭も人工芝に
生まれ変わりました。部活動はもちろん、体育の授業でも活用されるほか、休みには人工芝で元気に走り回る生徒たちの姿も見られます。

Club Activities

07 自分のやりたいことに全力投球! 充実の部活動

自分が好きなこと、やりたいことに夢中になれるのが部活動。仲間とともに全力で夢を追いかける3年間は、一生の宝物になります。

活動実績

- アメリカンフットボール部
 - ・第53回全国高等学校アメリカンフットボール選手権大会クリスマスボウル 優勝
 - ・第54回全国高等学校アメリカンフットボール選手権大会クリスマスボウル 準優勝
 - ・第55回全国高等学校アメリカンフットボール選手権大会クリスマスボウル 準優勝
 - ・第56回全国高等学校アメリカンフットボール選手権大会クリスマスボウル 準優勝
- 野球部
 - ・2020年全国高等学校野球選手権西東京大会 準優勝
- サッカー部
 - ・2023年地区新人選手権大会 ベスト16
 - ・2024年SHIBUYA Cup 準優勝

- 吹奏楽部
 - ・2024年東京都高校吹奏楽コンクール金賞受賞 代表選考会出場
 - ・2025年東京都高校吹奏楽コンクール金賞受賞 代表選考会出場
- サイエンス部
 - ・第8回高校生国際シンポジウム 文部科学大臣賞受賞
 - ・2024年第13回高校生バイオサミット 環境大臣賞受賞
 - ・第10回 高校生国際シンポジウム スライド発表 化学・地学・環境分野 最優秀賞
 - ・第22回高校生・高専生科学技術チャレンジ 朝日新聞社賞-ISEF2025 出場
- コンピュータ研究部
 - ・2024年第26回全国中学校Webコンテスト高校の部 総務大臣賞受賞



06 Lunch

食堂・購買部も
充実のラインナップ!

休みには広くてきれいな食堂を利用できる他、購買部でお弁当やパンを購入することも可能です。



04 Courses

進む道は自分で選ぶ!
3つのコースを設置

未来の目標に応じて選択できる3つのコースを設置。生徒一人ひとりの夢の実現を学校全体でサポートします。

グローバルコース
未来のグローバルリーダーを目指す

難関国公立コース
難関国公立大学へ進学する

総合進学コース
部活動と勉強の両立を実現する

Welcome!

KO SEI

TOP ICs

それぞれの詳細は
WEBサイトで



佼成学園の「ぜひ知ってほしい!」こと

05 Inquiry Based Learning

自ら課題を発見&解決!
探究活動

まず課題を設定し、関連する情報を集めて、整理・分析した後、自分の考えをまとめて表現するのが探究活動の流れ。現代の社会で必要とされる力を身につけます。

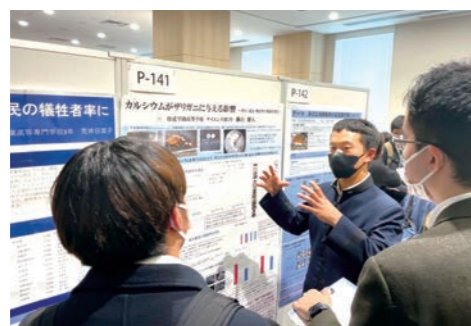

グローバル コース

実践的な英語教育と異文化交流により、
「真のグローバルリーダー」を育成します。



KOSEI VOICE

英語力は、
世界を広げる鍵

3年 _ 久保田 理焯さん

英語を「世界を広げる鍵」として磨き、自らの可能性を形にできる環境です。私はアントレプレナーシップの視点を活かし、生徒主体で運営する柔道部の部長として、組織の活性化に努めました。部員同士で切磋琢磨する仕組みを作った結果、地区大会入賞を果たすことができました。さらに、この経験から「学びたい人と教えたい人を結ぶ」マッチングサービスも仲間と開発。現場の課題を解決へと導く実践力を、このコースで養いました。



グローバルコース4つの特徴

Point 1 ネイティブ教師による
オールイングリッシュ授業

ネイティブ教師によるオールイングリッシュの授業を基本に、英語4技能をバランス良く伸ばし、英語で論理的思考が可能となる21世紀型英語スキルを習得します。

Point 3 英検[®]*やIELTSなど
外部試験にも積極的にチャレンジ

卒業までに英検[®]1級レベルの英語力習得を目指すとともに、TOEFLやIELTSのスコアについても対策講座でサポートします。

※英検[®]は、公益財団法人日本英語検定協会の登録商標です。

Point 2 アントレプレナーシップ
(起業家精神)を学ぶ

世界で起きている社会課題解決に向けて探究する課題発見解決型授業を通じて、アントレプレナーシップ(起業家精神)について学びます。

Point 4 異文化に触れる
海外フィールドワーク

1年生でベトナム、2年生でアメリカを訪問し、現地の人々と交流しながら、社会課題解決方法について提案する機会を設けます。

■ 3年間の学び

1年

海外フィールドワークでは、ベトナムを自分の目で見て、現地の人と交流しながら、アントレプレナーシップ(起業家精神)の基礎も学びます。

2年

自分の興味と社会課題を結びつけ、課題解決のためのプロトタイプを作成。アメリカの投資家に対してプレゼンテーションを行う機会もあります。

3年

海外大学進学に向けて、知識・技能面を準備するだけではなく、「Who are you?(自分は何者で、どう世界に貢献できるのか)」について自分なりの方法で表現します。

Check it !!!

日本初 IELTS推進校認定!

英語に自信を持って世界へ飛び立てる生徒を育成。



*IELTS(International English Language Testing System)は、英語圏の国々に留学や就労、移住するための英語力を測定する、4技能型の英語試験。イギリスだけでなく、アメリカ、カナダ、オーストラリアなどを含む140か国、11,000以上の機関で認定されています。



Check it !!! Project:LEAP < アントレプレナーシップ養成プログラム >



アントレプレナーシップ(起業家精神)を学ぶ探究プログラム「Project:LEAP」。社会課題を発見し解決するミッションのもと、チームでアイデアを構想し、実際のビジネスを見据えつつ課題解決を目指します。

/ 1期生のプログラム入賞実績 /

■ G.O.A.T
ジビエを通じた人間と自然とのつながりをおしを提案

高校生SDGsコンテスト
拓殖大学学長賞

■ チームSWAT
探究活動を行う高校生を支援するアプリ「MIKATA」を開発

Social Innovation Relay
2022-23全国3位入賞

■ エンターファイナンス
小中学生向け金融教育ボードゲーム「金融すごろく」の開発

高校生ビジネスプラン
グランプリ ベスト100

難関国公立 コース

高い目標を持つ仲間と切磋琢磨し、
難関国公立大学合格を目指します。



KOSEI VOICE

勉強面だけでなく
学校生活も充実
3年_寺尾 柊汰さん

難関国公立コースは勉強だけというイメージがありますが
実際には部活動に所属している生徒も多くいます。また球技
大会や文化祭などの学校行事にもしっかり取り組んでいて
勉強と学校生活の両方を充実させることができます。



難関国公立コース4つの特徴

Point
1 2024年度より2クラス設置

国公立を志望する生徒の増加により、難関国公立コース
を2クラスに増設しました。

Point
3 個々のニーズに応える徹底指導

国公立大学の入試科目に対応した様々なカリキュラム
を用意。難関大受験指導の経験豊富な教師陣が、生徒
に合わせた指導を入試直前まで徹底します。

Point
2 多彩な講習や
学習合宿も用意

佼成学園女子高校の成績上位者と合同で実施する
「トップレベル講習」をはじめ、一人ひとりのレベルに
合わせた多彩な課外講習・イベントを行います。

Point
4 Weekday Campus Visit (WCV)

NPO法人LEGIKAと協力し、「リアルな大学生活」を
体験。地方の難関国公立大学で、大学生と共に講義や
ゼミナールを受講し、大学への理解を深められます。

■ 3年間の学び

1年

高校入学生と中高一貫生が同じクラスで
切磋琢磨しつつ、豊富な学習時間で基礎学
力の鍛錬を徹底し、無理なく基礎固めを行
います。

2年

それぞれの目標に応じて文系と理系のい
ずれかを選択し、受験に備えて態勢を整え
ます。受験に必要な学びを幅広い必修
科目で鍛えます。

3年

大学受験に比重を置いたカリキュラムに
よって、入試に向けて確実にシフトチェンジ。
充実した進学模試で実力を把握し、志望
大学の最終決定につなげます。



Check it !!! トップレベル講習



佼成学園の男女両校から成績上位者が集い、難関国
公立大学合格を目指して学ぶ「トップレベル講習」。
予備校講師や本校教員、卒業生チューターなど、様々
な人とつながりながら目標を実現します。

/ 高校1年次のトップレベル講習時間割 /

月	火	水	木	金	土
授業終了					
女子校へ移動	部活	女子校へ移動	学内講習	英語	部活
英語		現代文		英語	
予備校講師		予備校講師		予備校講師	
古文		数学		英語・数学演習	
教員		予備校講師		チューター	

*1年次・2年次は最大週3日の開講で部活動と両立しやすい時間割を設定しています。
*2年次より社会・理科も順次開講されます。
*状況により、本校またはオンラインで開講される講座もあります。

総合進学 コース

進学に特化したきめ細かな授業を展開。
志望校合格を目指し段階的・効率的に学びます。



KOSEI VOICE

自分の「好き」を
形にできる

3年_石川 瑛心さん

総合進学コースでは、勉強だけでなく部活動や行事にも積極的に取り組みながら、自分の興味を深く追究できる環境があります。私はアメリカンフットボール部での活動と並行してスポーツをテーマにした探究にも取り組んできました。仲間や先生に支えられながら、自分の好きを形にできるのがこのコースの魅力です。



総合進学コース4つの特徴

Point 1 柔軟なカリキュラムと
きめ細かな講習・補習

習熟度別授業や希望講習、少人数制クラスなどを積極的に取り入れ、1年生ですっきりと基礎を固め、2・3年生で大学入試に備える段階的な学びを実現します。

Point 3 私立大学だけでなく
国公立大学も視野

私立大学を目指す生徒が多いコースですが、5教科を確実に対策することも可能なので、私立大学だけでなく国公立大学への挑戦など進路の選択も広がられます。

Point 2 男子校独自の
男子力を育てるカリキュラム

異性を気にせず全力で集中できるのが男子校の良さ。「海外研修プログラム」「できるまで帰れません講座」「学習合宿」など、独自のカリキュラムが特色です。

Point 4 勉強と部活動との両立も可能

部活動を頑張りながらも大学入試に必要な学力を身につけられる適切なカリキュラム構成を実現。生徒たちの「文武両道」を可能にしています。

3年間の学び

1年

高校入学生も中高一貫生もそれぞれ豊富な学習時間を確保して、徹底した基礎固めを行います。

2年

それぞれの目標を明確にし、文系と理系のいずれかを選択。受験に必要な学びを幅広い必修科目で補いつつ、物事を深く考える力を伸ばします。

3年

大学入試に備えて受験態勢を強化。講習・補習、充実した進学模試なども利用しながら、自分の実力を把握し、志望大学の最終決定につなげます。



Check it !!! 多様な進路実現



一人ひとりの目指す希望の進路に合わせ、一般入試に向けて学力を短期間で強化するイベントの開催や、総合型選抜に向けた論文などの指導を行う講座の設置など、きめ細かなサポートを実施します。

/ 部活動生の合格例 /

クラブ名	合格大学
アメリカンフットボール部	早稲田・慶應義塾・明治・法政・中央 他
サッカー部	筑波・信州医学部・早稲田・慶應義塾・上智 他
ハンドボール部	国際教養・慶應義塾・明治・法政・中央 他
野球部	京都・東北・早稲田・慶應義塾・明治 他
吹奏楽部	東北・東京都立・国際基督教・学習院・東京理科 他

グローバル教育

海外の異文化に触れる機会を充実。
世界を舞台に活躍できる英語力を身につけます。

KOSEI Global Education

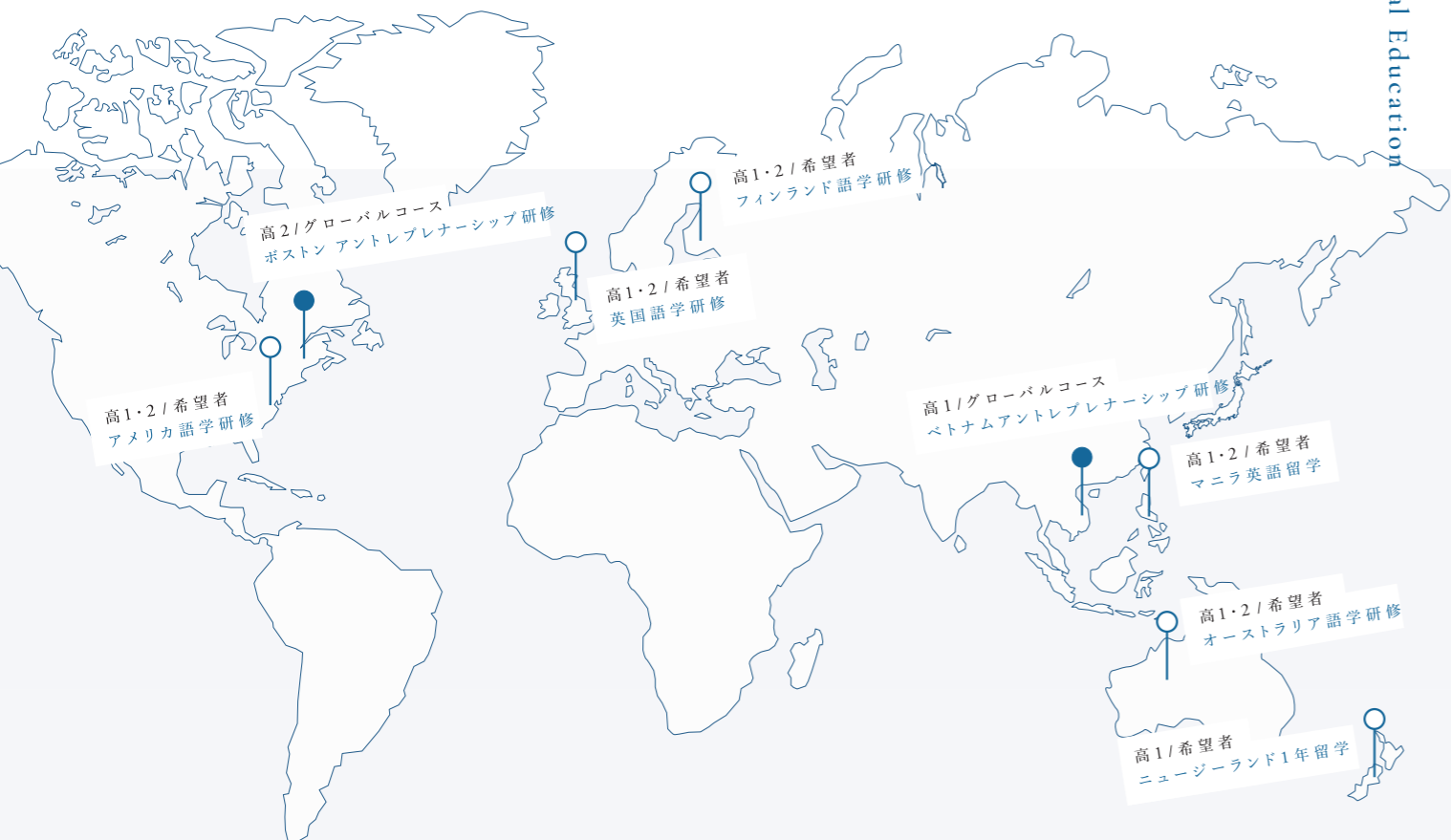

海外プログラム ロードマップ ●グローバルコース必修 ○希望者のみ参加 ※旅行会社募集型も含まれています

高校1年	高校2年
<ul style="list-style-type: none"> ● ベトナム ベトナムアントレプレナーシップ 研修 ○ フィリピン マニラ英語留学 2週間 ○ イギリス 英国語学研修 2週間 ○ ニュージーランド 1年留学 1年間 ○ ベトナム アカデミックキャンプ 1週間 ○ オーストラリア 2週間 	<ul style="list-style-type: none"> ● アメリカ ボストンアントレプレナーシップ 研修 ○ フィリピン マニラ英語留学 2週間 ○ イギリス 英国語学研修 2週間 ○ ベトナム アカデミックキャンプ 1週間

○ アメリカ 10日間 ○ フィンランド 1週間 への語学研修



英国語学研修 (希望者)

現地の語学学校に通いながら、異文化を体験。またロンドン大学の教授に対してプレゼンテーションを行う機会もあります。



マニラ英語留学 (希望者)

1年生と2年生の夏休みに参加可能。現地では語学学校の寮で生活しながら、マンツーマン・グループレッスンを受講します。



ニュージーランド1年留学 (希望者)

1年間、ニュージーランドに留学するプログラムです。ホームステイをしながら現地の学校に通い、授業はすべて英語で受けます。

ICT教育

最新のICT環境が、学力や表現力、コミュニケーション能力を向上させます。

KOSEI ICT Education



1人1台iPad
iPad for Each Student

iPadを生徒全員が持ち、授業で積極的に活用。調べ学習はもちろん、英語や数学でのデジタル教科書利用、課題やノートの提出など、効率的な学びを実現しています。

全教室大型モニター導入
Large Monitors in All Classrooms

すべての教室に液晶大画面とインタラクティブ機能が充実した学校・教育用ディスプレイ「レグザキャンパス」を導入。より分かりやすく効率の良い授業を実現し、生徒の集中力を向上させます。

Wi-Fi×クラウド
Internet Access

校内全域で、あらゆる教育シーンでのインターネット接続を可能にするWi-Fiを導入。クラウドを活用し、コミュニケーション活動の活発化も図ります。

ICTを活かし、21世紀型能力を育成



協働的な学び

授業支援ツール「ロイロノートスクール」を使い、能動的・主体的な学びである「協働的な学び」を実践しています。

コミュニケーション

「BLEND」を利用して、生徒と教員、家庭と学校のコミュニケーションを活性化します。また、学校からの連絡を確実に受け取ることができます。

キー・コンピテンシー

情報・テクノロジーなどを活用する力、集団における人間関係を形成する力など、21世紀を生きるための能力を養います。

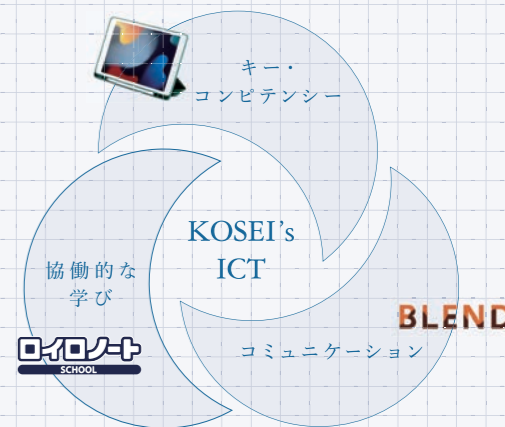

探究プログラム

これからの社会を生き抜くための
資質と能力を総合的に身につけます。

KOSEI Inquiry Based Learning

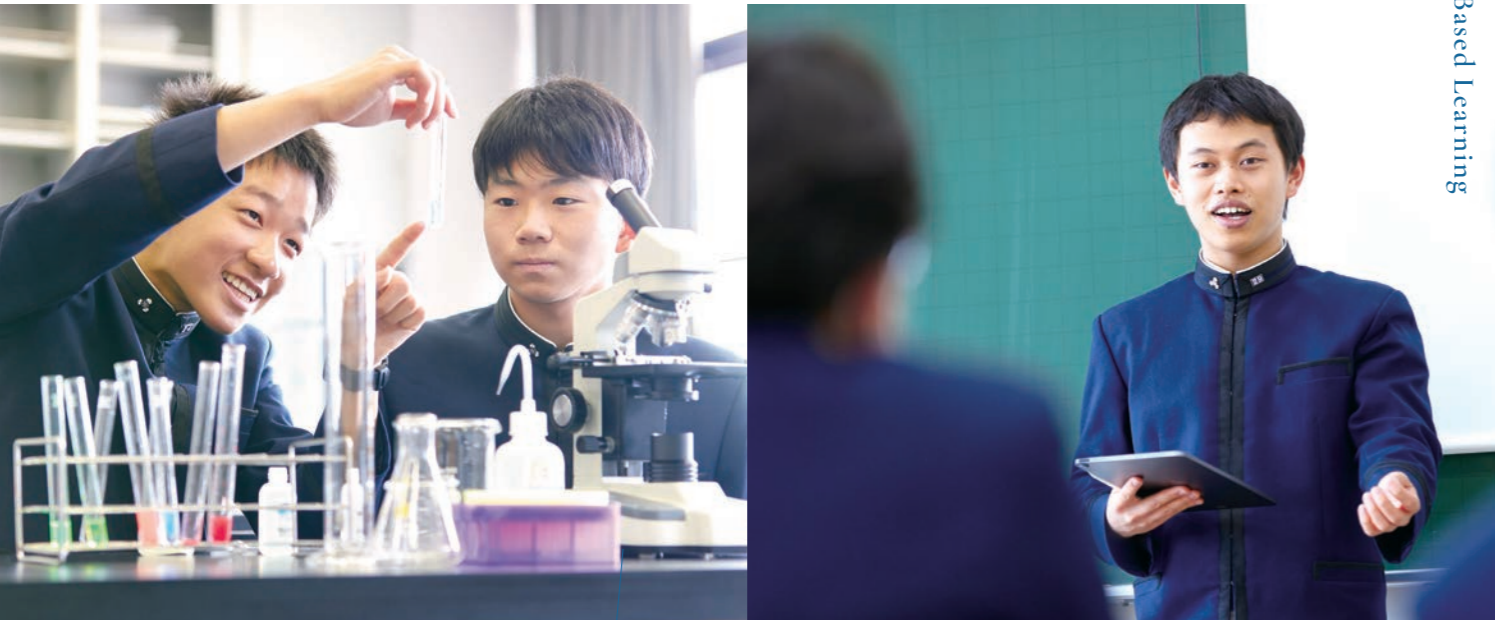

Steps

- 1 課題の設定**
体験活動などを通じて、課題意識を持つ
- 2 情報収集**
必要な情報を取り出したり収集したりする
- 3 整理・分析**
収集した情報を、整理したり分析したりして思考する
- 4 まとめ・表現**
気付きや発見、自分の考えなどをまとめ、判断し、表現する

身につける
10の
資質・能力

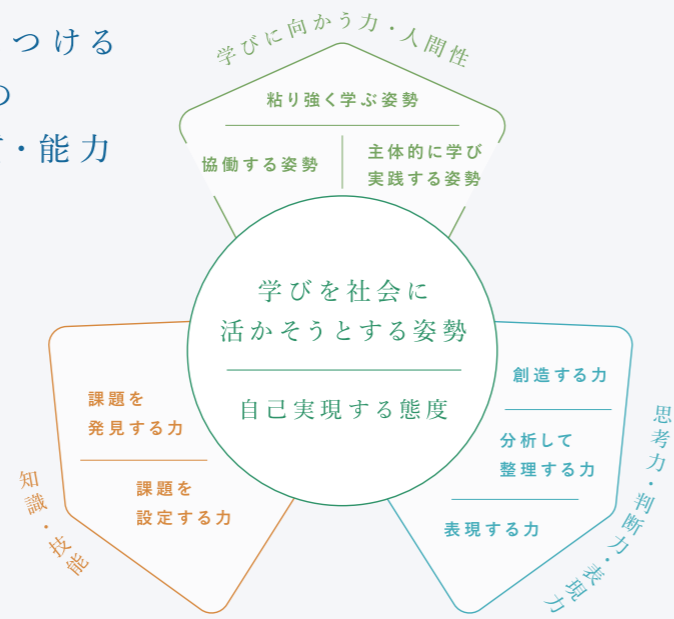

受賞例

濱野 慧
「岐阜県高山市福地地域から産出する6軸骨針に関する抽出方法の確立」
・JSEC2025(第23回高校生・高専生科学技術チャレンジ) 優秀賞(2025年度・高3時)
・第10回 高校生国際シンポジウム スライド発表 化学・地学・環境分野 最優秀賞(2024年度・高2時)

小野 克己
「イシガイ目二枚貝の保全と生育条件・生態に関する研究～生活用水路で発見された個体群から考察する～」
・JSEC2024(第22回高校生・高専生科学技術チャレンジ) 朝日新聞社賞(2024年度・高3時)→ISEF2025 出場
・第14回高校生バイオサミット 文部科学大臣賞(2024年度・高3時)
・第9回高校生国際シンポジウム スライド発表 環境分野 優良賞(2023年度・高2時)

Subjects 教科ガイド

英語 English

「英語を」学ぶ授業と
「英語で」学ぶ授業を展開

日本人教員による「英語を」学ぶ授業とともに、「論理表現」の科目で「英語で」学ぶ授業をネイティブ教師が展開。発達・学習段階に応じた英語によるコミュニケーション能力を養います。

数学 Math

問題を解くだけでなく、
答えを導くまでの過程を重視

ICT機器を利用した数学的活動を取り入れ、初見の問題にも解答できる思考力・判断力・表現力を習得。数学的な見方・考え方を using して他者と協働しながら課題を解決する力も育みます。

理科 Science

実験や探究活動を通じて
分析力や問題解決力を養う

実験を中心とした学びを展開し、分析力や問題解決能力を養います。物理・生物は2年生修了時、化学・地学は3年生1学期終了時に学び終わり、後は大学入試に専念します。

国語 Japanese

思考力・判断力を養い、
正しい言語感覚を磨く

文章を正しく読み、新たな知識や考え方を獲得する「国語」は、あらゆる学問の基礎と言えます。論理的に考える能力をはじめ、社会で必要となる力を身につけます。

社会 Social Studies

総合的な演習を通じて
大学受験に即した学力を習得

1年生で歴史総合と地理総合を、2年生で公共を学習。そして3年生では、演習を通じて大学受験に即した学力を習得。問いを立て、探究する学びの姿勢を育てます。

情報

実社会で活用できるスキルを身につける

情報では、高校1年次に、タイピングをはじめとして、プログラミングやデータの活用を通じてSociety5.0に相応しいコンピテンシーを身につけていきます。高校3年次では共通テスト対策の授業も開講し大学受験にも対応していきます。

保健体育

運動に親しみ、健康的な生活に必要な知識を獲得する

柔道や球技種目、器械体操などの競技について、より高度な技術の習得を目指しながら協調性や積極性を養います。また、保健ではICTを活用し、多角的視野から健康についての知識を獲得します。

芸術

表現することを通じて、個性豊かな人間性を育む

音楽では、歌唱や演奏、鑑賞活動、作詞作曲活動などを行い、美術では、人物クロッキーや静物デッサンなどを経験し、書道では、精神的な「静」と筆を動かして書き上げる「動」の世界を同時に表現します。

Check it!

最新のカリキュラムはこちらからチェック!



時間割

月・火・木・金・土	登校	8:30
	朝学習・HR	8:30- 8:40
	1時限	8:50- 9:40
	2時限	9:50-10:40
	3時限	10:50-11:40
	4時限	11:50-12:40
	昼休み	
	5時限	13:20-14:10
	6時限	14:20-15:10
		終礼

*土曜授業は4時限まで

水	登校	8:30
	LHR	8:30- 9:10
	1時限	9:20-10:10
	2時限	10:20-11:10
	3時限	11:20-12:10
		昼休み
	4時限	12:50-13:40
	5時限	13:50-14:40
	6時限	14:50-15:40
		終礼

Career Support 進路指導

生徒一人ひとりの夢の実現を、佼成学園全体でサポートします。

チューター制度

難関大学に合格した卒業生が生徒をサポート



難関大学へ進学した卒業生が、チューターとして自習室に常駐。実践的な勉強方法や学園生活のアドバイス、講習のフォローなど幅広く対応します。

講習・補習

多様化する大学受験を「課外講座」でサポート

大学入試のスタイルが複雑化し、学部・学科ごとの対策が求められるため、数多くの課外講座を「講習・補習」として開講します。

実施例

トップレベル数学 / 中堅私大英語 / 早慶上智英語 / GMARCH 理系数学 / トップレベル物理 / GMARCH物理特講 / 化学入試演習 エベレスト / 難関私大理系数学 / 世界史難関大突破ゼミ / 日本史演習 / 攻略GMARCH古典 / トップレベル現代文 / 古文徹底演習 など

※現時点の講座の一部です。
※トップレベル講習は、難関国公立コースの生徒を対象にしたものです。

自習室

学びたいときに学べる環境を学年ごとに用意

自習室は日曜日でも長期休業中も、毎日朝7時から夜8時まで開放。大学生チューターも常駐しています。



高1・2生用「学びの泉」



高3生用の自習室

進路系行事

多彩な「進路系行事」でモチベーションアップ

長期休業期間に開催する「学習合宿」、大学受験に関する専門家を招いた「進路講演会」など、多彩な行事を提供します。

実施例

大学入試社行会 / 学習合宿 / 東大に入ろうゼミ / 大学入試実践演習 / 進路講演会 / 夏期講習 / 出願ガイダンス / 大学進学相談会 / 春期講習 / 放課後講習 / 冬期講習 / 高3第3学期特別講習 など

進路指導部室

大学受験に関する資料・情報が充実。生徒たちの進路を支える拠点です

大学受験に関する豊富な情報が揃う「進路指導部室」。大学の受験案内をはじめパンフレットや願書、模擬試験や赤本（入試の過去問題集）などが充実しています。

生徒と教員が力を合わせ、ともに喜び合う進路指導
本校では生徒たちの夢の実現のために、教員やOBであるチューターが様々な形で関わっていきます。また充実したラーニング・commonsでの学習が、生徒間の切磋琢磨を生み出します。大学受験という険しい道を、喜びも苦しみもみんなで共有しながら力を合わせて乗り越えていく。そしてそれが学園生活の良き思い出になるのです。



進路指導部長
秋山 哲二

合格実績

2026年 難関大学合格者数

国公立	早慶上理	GMARCH	医・獣医	海外大学
28名	55名	137名	5名	40名

総計

265名

2026年3月卒業生 250名

2026年 主な合格実績

国公立(一部)	合格者	現役合格者
防衛医科大学校	1	1
大阪大学	1	0
東北大学	2	2
筑波大学	1	0
千葉大学	1	1
横浜国立大学	1	1
東京都立大学	2	2
電気通信大学	1	1
埼玉大学	1	1
山梨大学	1	0
京都工芸繊維大学	1	1
滋賀大学	1	0
秋田大学	1	1
秋田県立大学	1	1
弘前大学	1	0
鹿児島大学	1	0
釧路公立大学	1	1
気象大学校	1	0
海上保安大学校	1	1
防衛大学校	7	7
合計	28	21

早慶上理	合格者	現役合格者
早稲田大学	4	3
慶應義塾大学	8	6
上智大学	24	23
東京理科大学	19	15
合計	55	47

GMARCH	合格者	現役合格者
明治大学	27	18
青山学院大学	11	8
立教大学	35	31
中央大学	23	16
法政大学	30	23
学習院大学	11	9
合計	137	105

指定校推薦

難関私立大学をはじめ充実の指定校推薦枠
難関私立大学をはじめ、多くの大学から指定校推薦枠をいただいています。人物や学力、生活態度などを鑑み、推薦者を決定します。

医・獣医	合格者	現役合格者
防衛医科大学校	1	1
北里大学	1	0
大阪医科大学	1	0
獨協医科大学	1	0
川崎医科大学	1	0
合計	5	1

海外大学(一部)	合格者	現役合格者
Temple University, Japan Campus	4	4
Queensland University of Technology	3	3
University of Toronto	3	3
Monash University	2	2
RMIT University	2	2
The University of Sydney	2	2
University of Hawaii	2	2

主な指定校推薦枠(過去実績の一部)

- 青山学院大学
- 東京理科大学
- 学習院大学
- 明治大学
- 上智大学
- 立教大学
- 中央大学
- 他

KOSEI VOICE

最高の環境

受験期に最も活用したのは学校の自習室です。単に集中できる空間というだけでなく、すぐ近くにチューター室があり、疑問点をその場ですぐに解消できたことが大きな強みでした。また、必死に机に向かう友人の姿に刺激を受け、最後まで高いモチベーションを維持できました。先生方との距離も近く、学習面から進路の不安まで親身に相談に乗っていただいたことで、一人では届かなかった目標も自信を持って掴み取ることができました。

上智大学進学

大島 れんさん_グローバルコース



恐怖を吹き飛ばし、背中を押さず風

皆さん、失敗を恐れて、やる前から諦めたことはありませんか？ 佼成学園ならそんなことはありません。ここには共にチャレンジしてくれる仲間と先生がいます。男子校ならではの勢いで恐怖を吹き飛ばし、全く新しいことに挑戦する勇気を与えてくれます。あなたも佼成学園に入って、仲間と一緒に自分の可能性を追求してみませんか？

千葉大学進学

神崎 大地さん_難関国公立コース



Club Activities

部活動



各クラブの詳細はこちら！

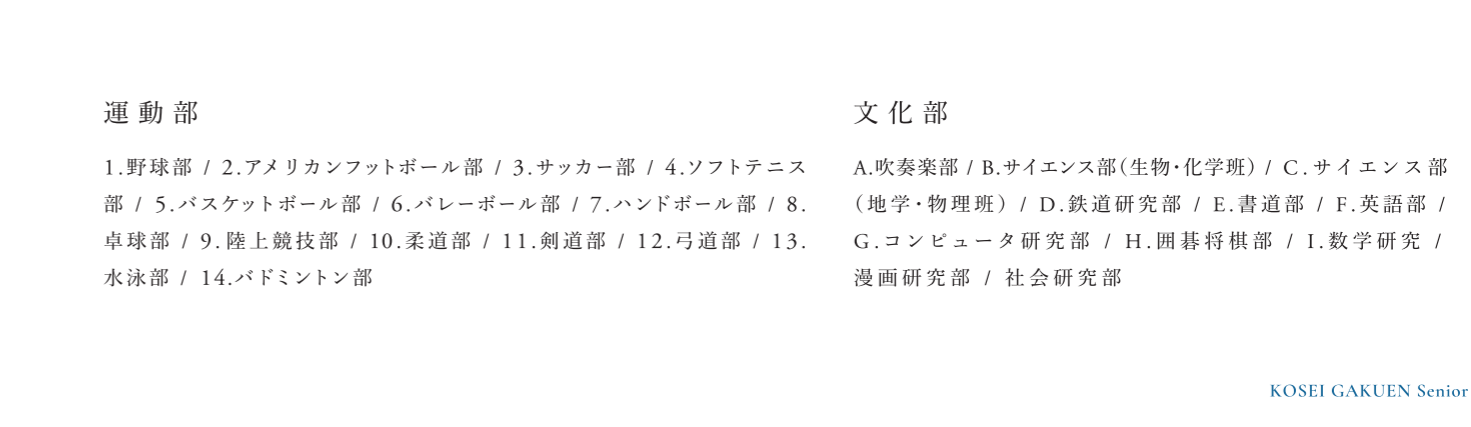

運動部

1. 野球部 / 2. アメリカンフットボール部 / 3. サッカー部 / 4. ソフトテニス部 / 5. バスケットボール部 / 6. バレーボール部 / 7. ハンドボール部 / 8. 卓球部 / 9. 陸上競技部 / 10. 柔道部 / 11. 剣道部 / 12. 弓道部 / 13. 水泳部 / 14. バドミントン部

文化部

A. 吹奏楽部 / B. サイエンス部(生物・化学班) / C. サイエンス部(地学・物理班) / D. 鉄道研究部 / E. 書道部 / F. 英語部 / G. コンピュータ研究部 / H. 囲碁将棋部 / I. 数学研究 / 漫画研究部 / 社会研究部

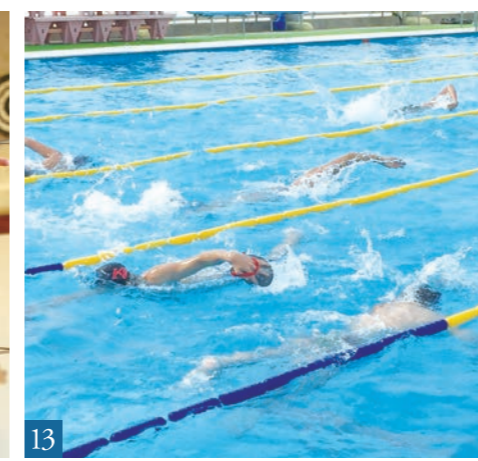
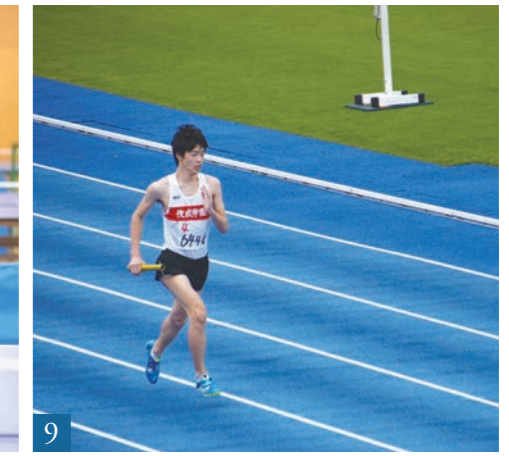
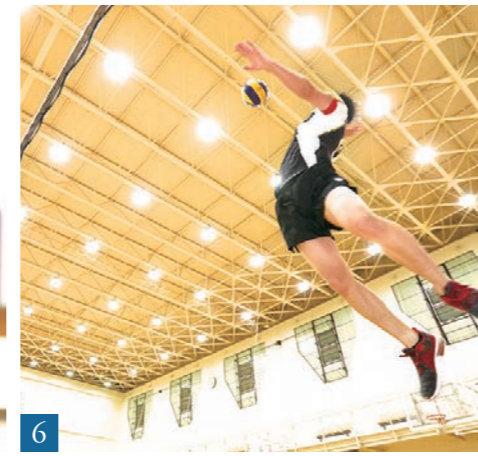

Events

行事



4 April 始業式 / 入学式 / 新入生歓迎式
オリエンテーション〈高1〉 / 進学説明会〈高2・3〉
河合塾共通テスト模試〈高3〉 / 校外授業
東進基礎力判定テスト〈高2〉

5 May 生徒総会
河合塾全統模試〈高2〉 / 河合塾記述模試〈高3〉
中間考査 / 英語検定

6 June 球技大会
数学検定
個人面談〈高3〉

7 July 期末考査 / 修学旅行〈高2〉 / 終業式
学習合宿 / 大学説明会〈高2・3〉
マニラ英語留学〈希望者〉
英国語学研修〈希望者〉

8 August 夏期講習 / 部活動合宿
河合塾記述模試〈高3〉
河合塾共通テスト模試〈高3〉
ベトナムアカデミックキャンプ〈希望者〉

9 September 始業式 / 創立記念式典 / 河合塾記述模試〈高3〉
河合塾全統模試〈高2〉 / 共通テスト説明会〈高3〉
代ゼミ共通テスト模試〈高1〉 / 文化祭
ベネッセ駿台共通テスト模試〈高3〉

10 October 中間考査 / 英語検定 / 数学検定
河合塾記述模試〈高3〉 / ベネッセ総合学力テスト〈高2〉
総合探究中間発表会〈高1・2〉
進学説明会〈高2・3〉

11 November 芸術鑑賞教室
河合塾全統模試〈高1〉 / ベネッセ総合学力テスト〈高1〉
河合塾プレ共通テスト模試〈高3〉
個人面談〈高1・2〉

12 December 期末考査
学習合宿 / 冬期講習
終業式

1 January 始業式
大学入学共通テスト実践〈高3〉 / 大学入試壮行会〈高3〉
大学入学共通テスト自己採点〈高3〉
英語検定 / 数学検定 / 河合塾共通テスト模試〈高2〉

2 February 生徒会役員選挙 / 生徒総会
数学計算コンテスト〈高1・2〉
総合探究成果発表会〈中1～高2〉
アントレプレナーシップ最終発表会〈高1・2〉

3 March 学年末考査
卒業式
春期講習〈高1・2〉 / 修了式

Facilities

施設紹介



More Info.

図書室



音楽室



体育館



P C
ルーム



食堂



購買部



Uniform

制服紹介

冬服
Winter

Items



夏服
Summer

Messages

～受験生のみなさんに伝えたいこと～

長島 權さん
上智大学進学
(総合進学コース2026年卒業)



佼成学園での3年間は、
今の自分の土台です

佼成学園での3年間は、野球部での活動と学業の両立に終始した日々でした。男子校という学習や部活動に専念できる環境の中で、一切の妥協をせず自分を成長させることができたと感じています。部活動で培った精神的なタフさは、そのまま日々の学習における集中力や粘り強さにも繋がりました。高いレベルで文武両道を完走できた経験は、これからの自分にとって揺るぎない自信と確かな土台になっています。

宮崎 柊さん
国際基督教大学進学
(グローバルコース2024年卒業)



グローバルコースならではの
仲間たちと思い出

「教科横断」「校内大会」「ポストン」。グローバルコースでしか体験できない多くの活動を通じて、短い3年間でしたが今までで一番変化した期間でした。友人関係の悩みから将来像の構築まで、佼成学園で過ごした一分一秒の全てが、私を形成する上で大事なピースになっています。

室谷 啓一郎さん
明治大学進学
(総合進学コース2025年卒業)



個性豊かな友人たち、弓道という新しい挑戦、
佼成学園だから大切なものに出会えました

高校受験では第一志望に届かず、佼成学園へ進学しました。ですが、その悔しさが「見返してやる!」という強い気持ちへと変わり、大学受験や部活動に全力で取り組む大きな原動力になりました。今振り返ると、佼成学園だからこそ出会えた個性豊かな友人たち、弓道という新しい挑戦、そして異性の目を気にせずのびのびと過ごせる環境など、ここでしか得られなかった貴重な経験がたくさんありました。卒業した今、心の底から「佼成学園で良かった」と思っています。

坂上 峻太郎さん
慶應義塾大学進学
(難関国公立コース2026年卒業)



行事も受験も全力で取り組む佼成学園だから
忘れられない思い出をつくれました

私の在籍した難関国公立コースは1つのクラスしかいないため、同じメンバーで仲を深めつつ、様々な行事を最大限楽しめました。一番思い出深いのは、佼成学園の文化祭である渦潮祭です。渦潮祭を通して新しい友人ができ、自分達がつくった出し物で多くの人を喜ばせることができた達成感は渦潮祭だから得られました。全員が国立大学を目指すため、最後まで国立の勉強に対してモチベーションを高く維持できました。最高の環境で受験に取り組めたと思います。

建学の精神

平和な社会の 繁栄に役立つ若者の育成

1954年に庭野日敬名誉学園長が設立した佼成学園は、「自らの価値を知ること」「周囲の人々に感謝すること」「思いやりの心を表すことの大切さ」を建学の精神の基盤としています。学力偏重に陥ることなく、情操豊かで健全な心と体を育み、円満な人格を形成することが、私たちの願いです。

校訓

行学二道

「行学二道」の「行」は「体験による人格の向上」を、「学」は「学問による知識」を表しています。車の両輪、あるいは鳥の双翼のような関係である「行」と「学」。「行学二道」とはすなわち、体験と学問の両立に励むことを意味しているのです。

生徒育成像

自ら学び、共に成長し、 チャレンジしていく

1. 神仏を敬い、ともにこの世に生きる人や自然に対する感謝と思いやりの心を持った生徒の育成
2. 基本的な生活習慣を身につけ、自分の将来の生き方に対して目的意識を持った生徒の育成
3. 国際化・高度情報化社会を生きるコミュニケーション能力を持った生徒の育成

KOSEI GAKUEN

様々な「体験」と「学業」を積み重ね、
一人ひとりが大きく成長する学び舎です。

佼成学園は生徒が主役の学校です。行学二道の校訓のもと、一人ひとりが様々な「体験」と「学業」を積み重ね、大きく成長する学び舎です。男子校での成長は時としてこの上なく力強く、また貴重なものでもあります。かけがえのない友人に恵まれ、その仲間がいるからこそ様々な取り組みに挑戦できるのです。学校生活のすべてが活躍の場であり、成長を促す機会に溢れています。

この魅力ある環境を最大限に活用し、限られた期間ではありますが、生徒一人ひとりの学園生活がより充実した、実り多きものとなるよう、しっかりとサポートいたします。

心の通い合う仲間とともに、挑戦に満ち溢れた価値ある時間を過ごしてください。

校長 青木 謙介



Events

学校説明会 予約制

7/11 (土) 10:00- 10/12 (月・祝) 10:00-
7/26 (日) 11:30- 11/8 (日) 10:00-
8/2 (日) 11:30- 11/29 (日) 14:00-
8/23 (日) 11:30-

*説明会等は状況に応じて中止や変更がございます。学校ホームページでのご確認をお願いいたします。
*ご質問・ご相談は、学校ホームページ「資料請求・お問い合わせ」よりご連絡ください。
*帰国生対象の個別相談を承ります。学校ホームページよりお申込みください。

個別相談日

11/30(月)~12/12(土)
※時間等につきましては、電話でご相談ください。

文化祭

9/19(土)・9/20(日)

Access

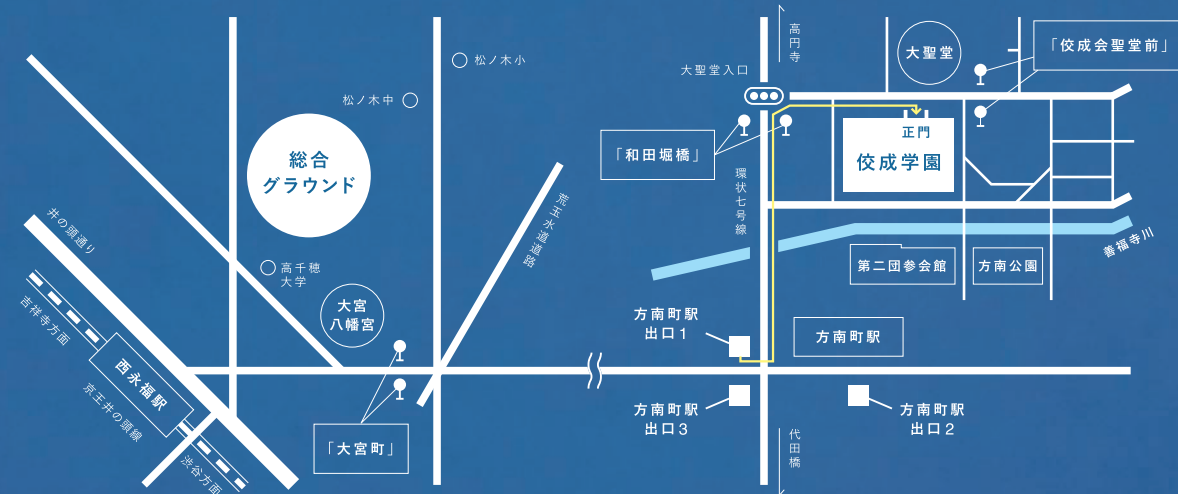

By Train

■ 東京メトロ丸の内線「方南町」駅下車 徒歩約8分

新宿 から 約10分 吉祥寺 から 約20分
渋谷 から 約17分 東京 から 約30分
池袋 から 約17分 調布 から 約32分

分数は「方南町」への所要時間の目安です。
乗り換え時間、待ち時間は含みません。

By Bus

- 中野駅より 約15分 … 永福町行「佼成会聖堂前」下車徒歩1分
- 笹塚駅より 約10分 … 阿佐ヶ谷駅行「和田堀橋」下車徒歩2分
- 永福町駅より 約13分 … 中野駅行 / 佼成会聖堂前行
「佼成会聖堂前」下車徒歩1分
- 阿佐ヶ谷駅より 約16分 … 渋谷駅行「和田堀橋」下車徒歩2分
- 新宿駅西口より 約22分 … 佼成会聖堂前行 / 杏林大学杉並病院行
「佼成会聖堂前」下車徒歩1分



佼成学園高等学校

KOSEI GAKUEN Senior High School

〒166-0012 東京都杉並区和田2-6-29
TEL:03-3381-7227 / FAX:03-3380-5656
HP: <https://www.kosei.ac.jp/boys/>



公式LINE



Instagram

